Seção Tipo - Calçamento e Acessibilidade

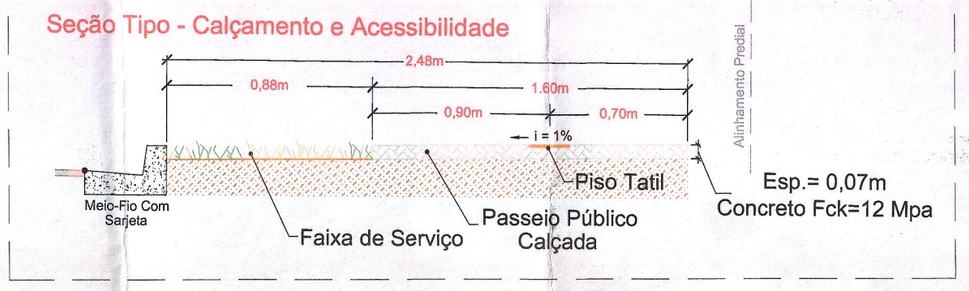

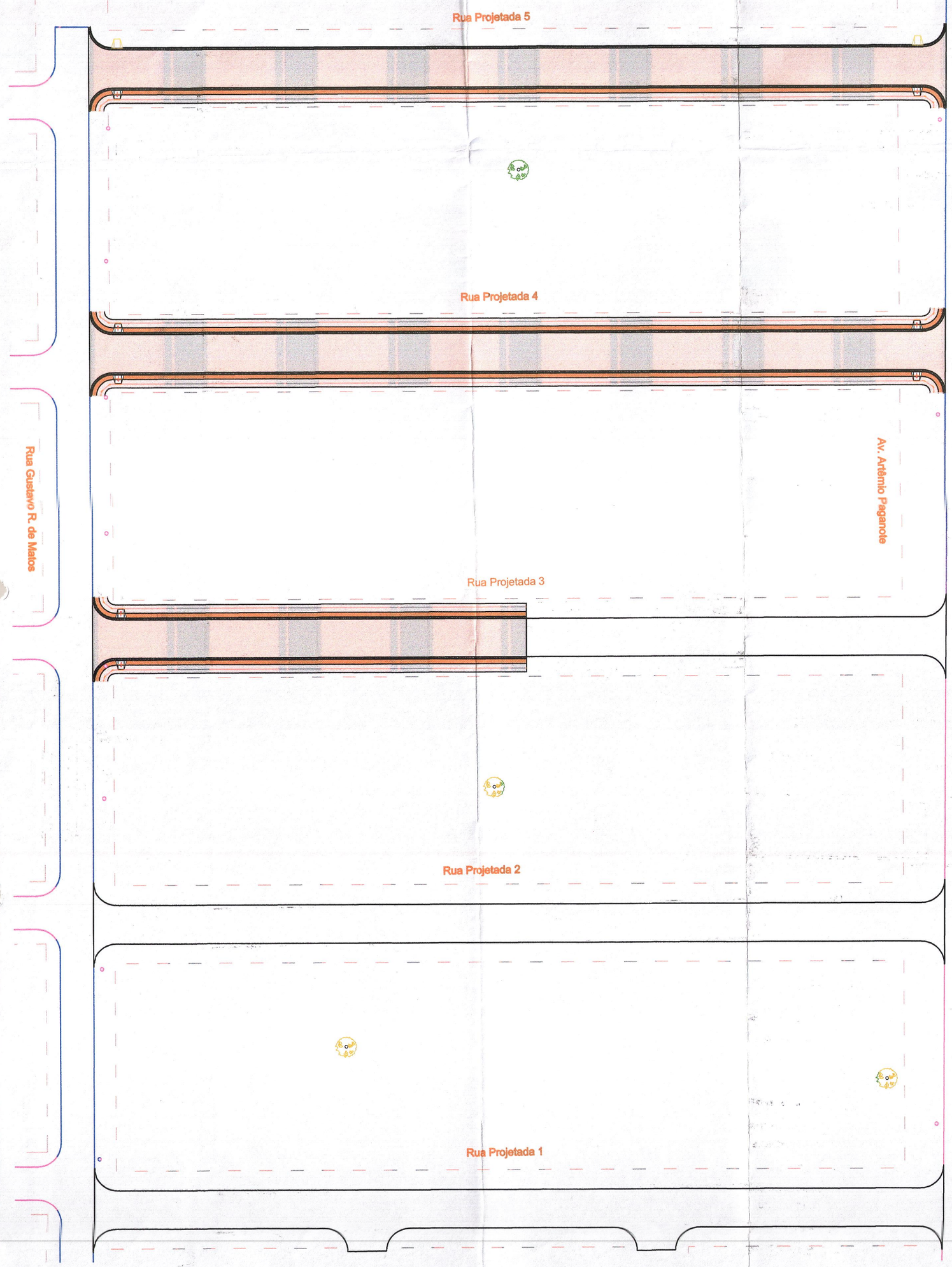

Detalhe de Rampas de Acesso ao Passeio
Rampa Tipo 01

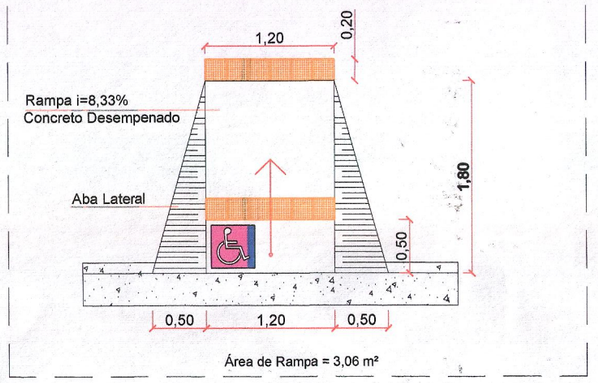

Detalhe_Calçamento

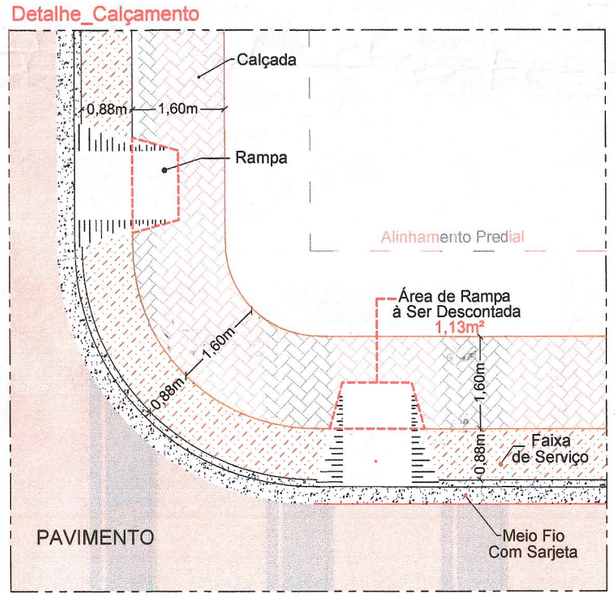

Detalhe - Calçamento e Acessibilidade

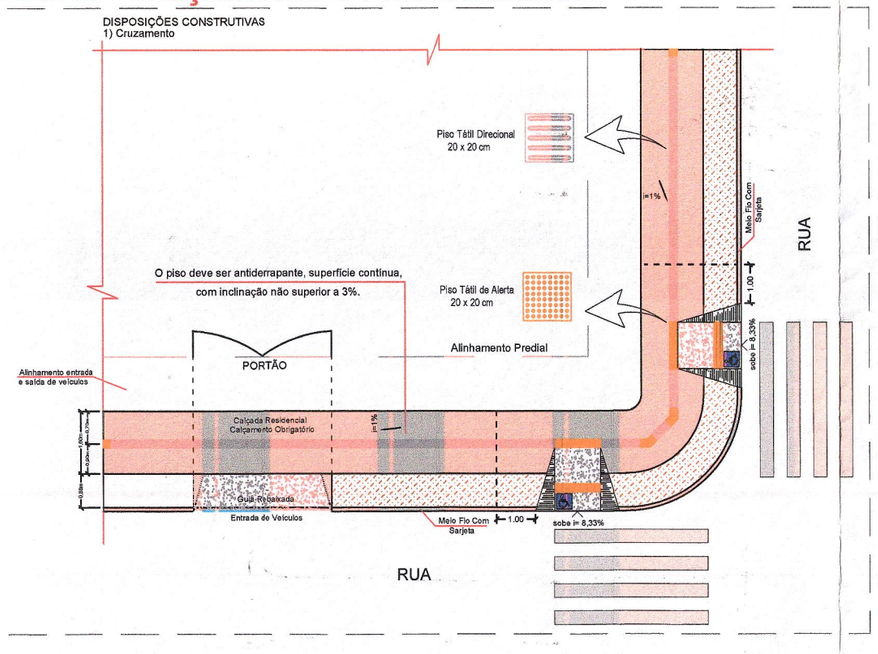

LEGENDA:

EXISTENTE:
- Alinhamento Predial
- Poste de Iluminação
- Árvore

À EXECUTAR:
- Pavimento e Meio Fio
- Calçada em Concreto
- Faixa de Serviço
- Rampa
- Piso Tátil Direcional
- Piso Tátil Alerta

OUTROS PLANOS
- Pavimento e Meio Fio (1° Etapa)

Processo n.º 57/000016/21
Data 14/1/21 Fls. 129
Nome:

PREFEITURA MUNICIPAL DE NAVIRAI-MS
GERÊNCIA DE OBRAS
NÚCLEO DE PROJETOS E OBRAS
APROVADO
Pelo Processo nº 049/02/2021
Navirai-MS, 09/02/2021

GERÊNCIA DE OBRAS E SERVIÇOS PUBLICOS - (67) 3461-3121

GOVERNO DO ESTADO DE MATO GROSSO DO SUL

PROJETO
Pavimentação Asfáltica, Drenagem de Águas Pluviais
Sinalização Viária, Calçamento, Acessibilidade e Patamarização

LOCAL
Bairro Interlagos II (2ª Etapa) - Naviraí - MS

AUTOR DO PROJETO
Engª Civil Maristela Tinto de Barros
CREA-MS 2258-D
RESPONSÁVEL TÉCNICO P/ EXECUÇÃO DA OBRA

PROPRIETÁRIO
GOVERNO DO ESTADO DE MATO GROSSO DO SUL
Maria do Carmo Avesani Lopez
Diretora Presidente
Agência de Habitação Popular de MS
AGEHAB - MS

TÍTULO
Calçamento e Acessibilidade - Planta Geral

FOLHA
08-12

ESCALA
SEM ESCALA

DATA

REVISÃO

DESENHO
Equipe Técnica