

Seção Tipo Transversal

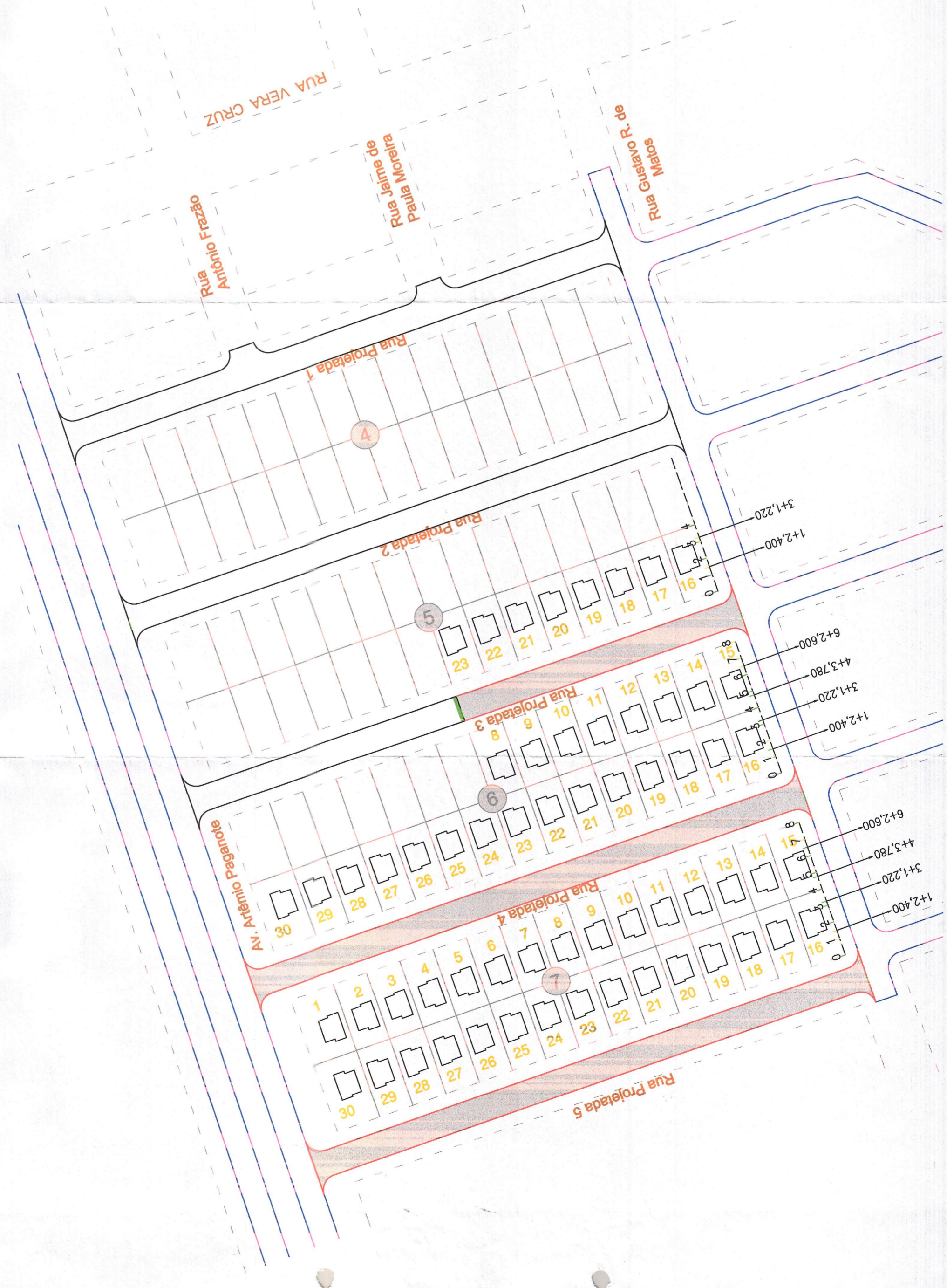

Implantação da Edificação dos Lotes

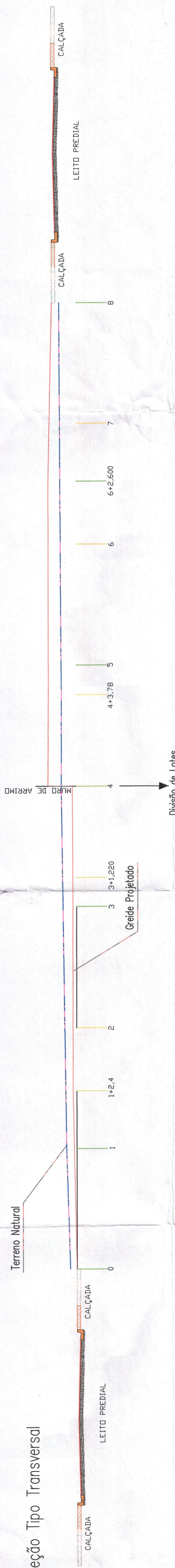
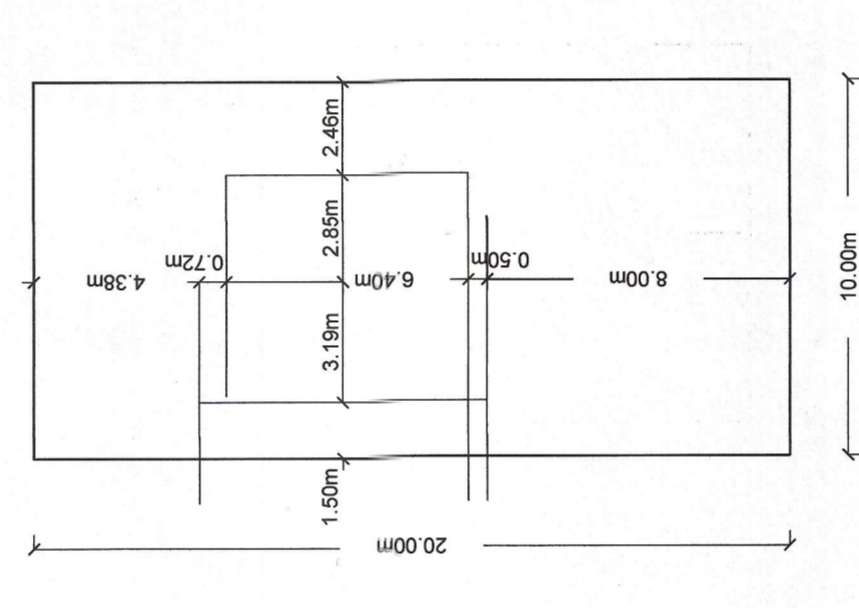

Locação Terraplanagem

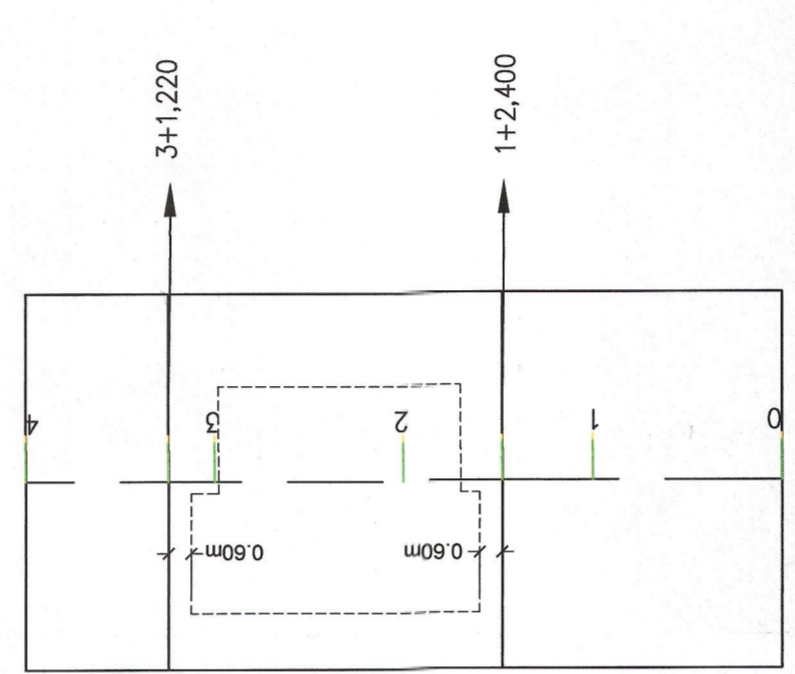

LEGENDA:
 EXISTENTE: Pavimento e Meio Fio
 A EXECUTAR: Pavimento e Meio Fio
 Estaqueamento
 Projeção da Edificação

Processo nº 57600016/2
 Data 14/12/2021
 Fls. 132
 Nome: [Signature]



PREFEITURA MUNICIPAL DE NAVIRAÍ-MS
 GERÊNCIA DE OBRAS
 NÚCLEO DE PROJETOS E OBRAS
 APROVADO
 Pelo Processo nº 049/2021
 Naviraí/MS, 09/02/2021

GOVERNO DO ESTADO DE MATO GROSSO DO SUL
PROJETO
Pavimentação Asfáltica, Drenagem de Águas Pluviais
Sinalização Viária, Calçamento, Acessibilidade e Patamarização
LOCAL
 Bairro Interlagos II (2ª Etapa) - Naviraí - MS

AUTOR DO PROJETO
 Engº Civil Maristela T. de Barros
 CREA-MS 20060

PROPRIETÁRIO
 GOVERNO DO ESTADO DE MATO GROSSO DO SUL
 Ildeu do Carmo Avesani Lopez
 Diretora Presidente
 Agência de Regulação e Defesa do Consumidor
 AGENREG-MS

TÍTULO
 Patamarização
 Planta Geral

ESCALA
 INDICADA

REVISÃO

DATA

DESENHO
 Equipe Técnica

FOLHA
 11-12